

各クライアント様

タナベ労務管理事務所からの新提案

—クラウドサービス「Cellsドライブ」の活用—

業務に“クラウド”という選択肢

「Cellsドライブ」のご利用に必要な動作環境

■WEBブラウザ Microsoft Edge・Google Chrome 最新版

いま、「仕事のやり方」に
満足していますか？

☐ 安全

☐ 効率

☐ + α

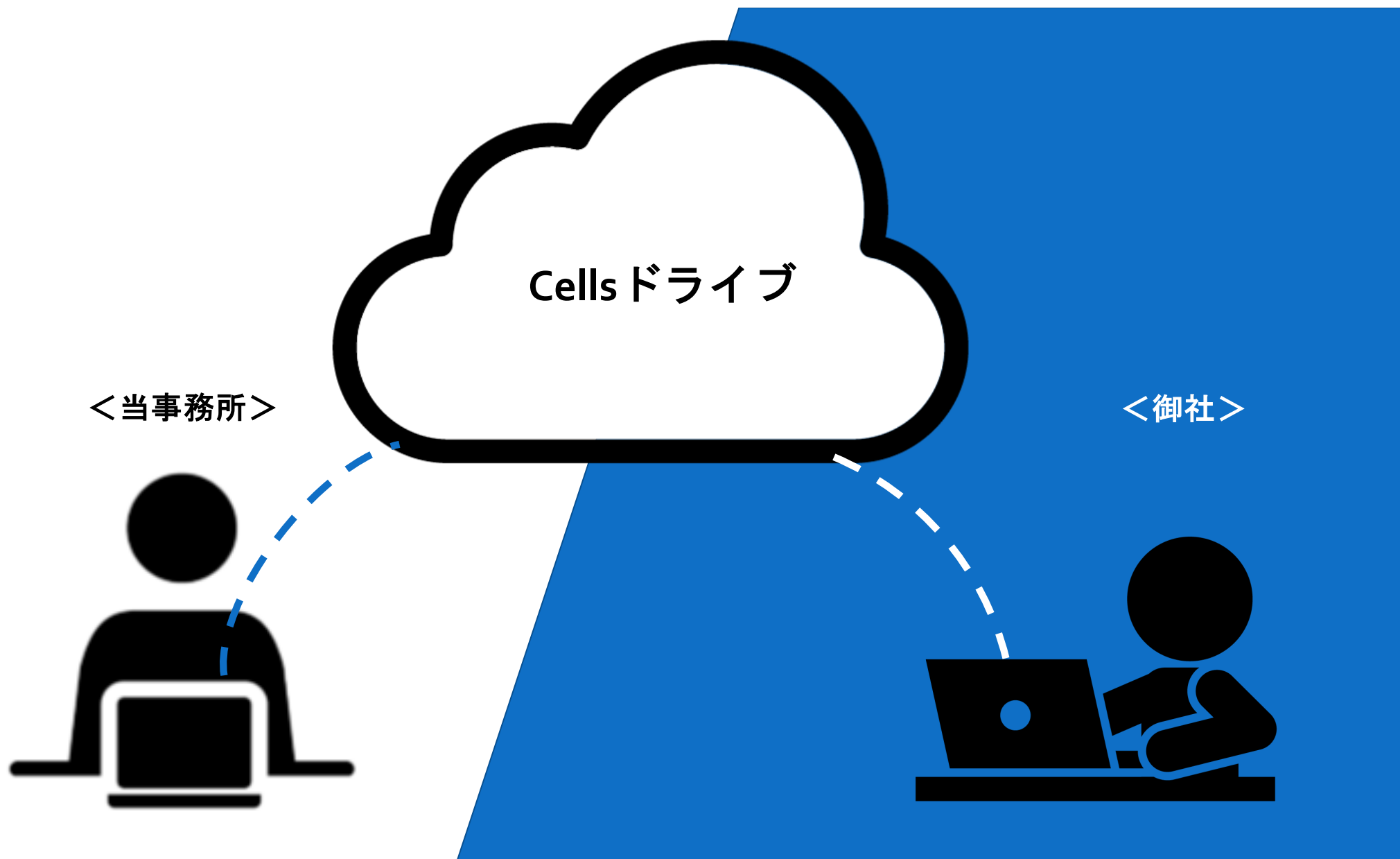

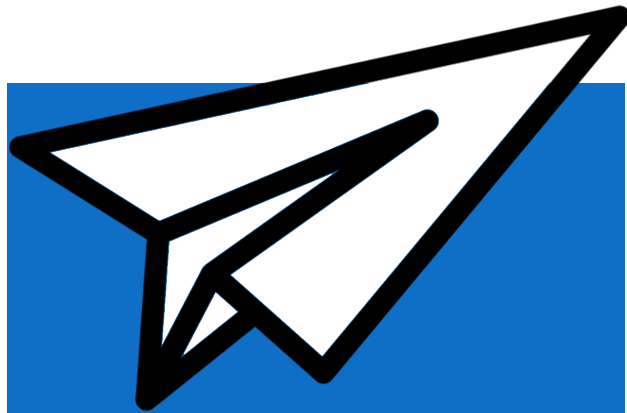

ファイル
送受信

大切なデータを安全にやりとり

御社⇔当事務所でマイナンバーを含むファイルや
給与データ等の大切な情報を、セキュリティで
保護された経路で安全かつスピーディーに送受信
できます。

メールやFAXとは異なり、送信先(宛先)を選択す
る必要がないため、送信ミスを防ぐことが
できます。

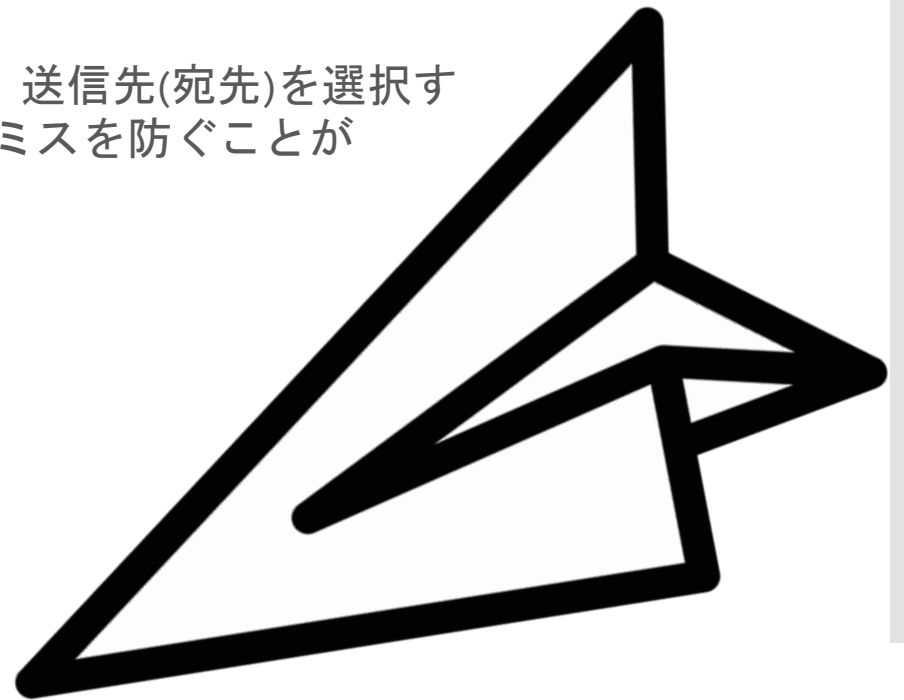

マイナンバー 入力

インターネット上で入力可能

インターネット上のフォームからマイナンバーを入力
できます。

※システムログ(「マイナンバー利用履歴」)から不正利用や外
部からの不正なアクセスがないかのチェックも可能です。



会社情報 個人情報 閲覧

「すぐに知りたい」を叶える

会社情報

御社の所在地・雇用保険事業所番号・労働保険番号・
社会保険記号等の基本情報を確認できます。

社員情報

社員NO・氏名・生年月日・入社(退社)年月日・住
所・社会保険関係・雇用保険関係・扶養家族等の
データを確認できます。

当事務所で管理している情報を
御社と共有するため、必要なときに
すぐに確認できます。



会社書類 保管

社内に物理的スペースは不要

「就業規則」「委託契約書」「登記簿謄本」...
御社と当事務所で共有したほうがベターなファイルを保管
します。
大切な書類は、「インターネット上の金庫」で一元管理
できます。



入退社等 連絡

必要な連絡を紛れず 迷わず 悩まず

発生頻度の高い「入社」・「退社」・「住所姓変更」・
「扶養異動」・「保険関係変更」の連絡手続フォームを用意
しています。必要な情報をフォーム上の案内にそって入力
していただくことで、当事務所へ手軽に連絡でき、伝達漏れ
やミスを防ぐことができます。

労務管理/入社連絡

☒ 加入する
☐ 加入しない

☒ 加入する
☐ 加入しない

氏名・ 山田 太郎
氏名カナ・ ヤマダ タロウ
氏名ローマ字

※申請人・加入者の場合は半角でローマ字入力してください

性別・ ☐ 男 ☐ 女 生年月日・ 1987 (昭和62) 年 11 月 30 日
社員No. 100 マイナンバー 123456789012
入社年月日・ 2017/12/01 ☐ 社会保険・雇用保険取得日は入社年月日と同じ日を設定する
郵便番号 108-0075 郵便番号から住所入力 電話番号 例 03-1234-5678
住所・ 東京都港区港南
住所カナ・ トウキョウトミナトミナト
所属 職種
月給額 例 220000 通勤手当 時間 分
※月給額には残業、月給額分、通勤手当の金額の欄に金額を入力してください
社会保険 取得年月日・ 例 2018/01/01 延滞金番号 例 9999-999999
雇用保険 取得年月日・ 例 2018/01/01 延滞金番号



手続き書類 管理

ファイリングや整理整頓は不要 場所もとらない

社員の入社・退社等の手続き発生の都度、発行される控え書類は当事務所がメンテナンスし、御社は負担なく管理できます。データ管理によって書類検索もしやすく、ペーパーレス化で管理の場所もとりません。

※控え書類はアップロード後、**4年間**保管します。

セルス物産様

閲覧すると「済」の表示！

公文書確認

大分類 手続分類 手続期間 例:2016/01/01 ~ 例:2016/12/31 輸出表示

No	大分類	手続分類	内容	手続日	登録日	既読	閲覧
1	社	月給変更	3件	2016/12/22	2017/11/15 16:09		確認
2	社	取得	山田 太郎	2016/12/16	2017/11/09 11:50		確認
3	社	賞与		2017/10/04	2017/10/04 18:41	済	確認
4	社	喪失		2016/12/23	2017/09/24 19:01	済	確認
5	雇	取得		2017/09/04	2017/09/05 09:28	済	確認
6	雇	取得		2017/09/01	2017/09/05 09:24	済	確認
7	雇	取得		2017/07/06	2017/07/06 15:57	済	確認

分類や期間での抽出検索も可能！

大分類(雇用保険/社会保険)・手続分類・内容が表示されるため、すっきり見やすい！



当事務所からの
お知らせ

タイムリーな情報発信

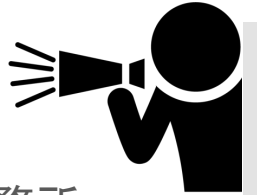

事務所だよりや行政からのリーフレット等、御社へ当事務所
がお知らせしたい情報を適宜発信します。



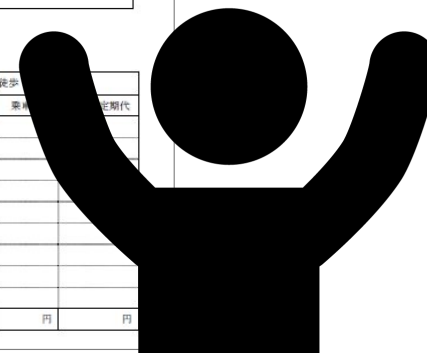



Coming Change

“Cellsドライブ”ではじめる
仕事のやり方改革

カミ様なんかじゃない